

Les aventures

d'ASTÉRIX

TEXT: COORDINADORA N-II PER L'AUTOPISTA
(amb tots els respectes per Goscinny)
DIBUIXOS: UDERZO





Però l'Obèlix i l'Idèlix no deixarien escapar un parell de senglars per res del món (excepte per una patrulla de romans, és clar!). Per això, al cap de poc...



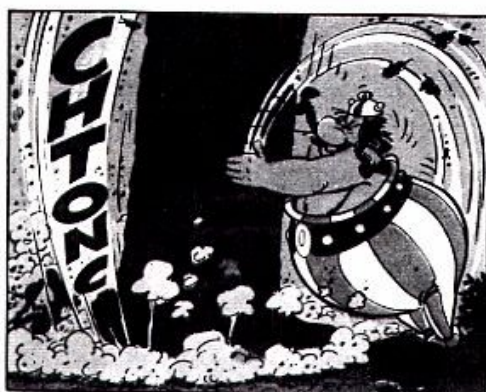

És ben clar que l'Obèlix seria una gran ajuda per la repoblació forestal (sempre aconsellat hàbilment pel seu gossat).

Però allunyem-nos una estona de la vida semella del pablet, i viatgem amb la imaginació fins al mateix centre del gran imperi romà, fins ...

A ROMA !!



Sembla que en algunes províncies imperials hi ha grups d'oposició contra el tractat...

...de la nova via romana. No podem permetre que aquests bàrbars posin troves a la gloriosa expansió imperial.



Organitzem una bona campanya!

Sí, Cèsar. Recorda les nostres campanyes amb les legions!



Ara els temps han canviat. Jo volia dir una campanya publicitària.

Això! Podem crear una sèrie de "slogans" (com en diuen a Britània), partint de la base...

Partim de la base que s'ha de partir d'una base!



Diuen que el tractat de la nova via "Imperial-II" perjudicarà el medi ambient. Els hauríem de convèncer que no.



Veig que estàs ben informat, MOPUS de Coscolluelus: vull que el teu departament encarregui un informe.



O millor: un estudi d'impacte.

Per Mercuri! No funcionarà: no es deixaran convèncer si saben que tenen raó.

Encarregarem l'informe a algú del col·legi de druides-bidlegs.



Però què hi diran els druides-bidlegs? Biber quedarem en evidència...



Bé! Farem fer l'estudi d'impacte sobre el tractat de la via "IMPERIAL-II", encara que no coincideixi "exactament" amb el tractat definitiu de la via.



Què vol dir "no exactament"?

Prou lluny perquè els resultats de l'informe siguin diferents, però només un dit més amunt al mapa.

MENTRESTANT:



Així, mentre els defensors de la vall comencen a preparar l'arrosada, el gran Imperi romà encarrega un estudi d'impacte al druida-bidleg Cent Enjosus (que aquí veiem)...



... i un dit més enllà sobre el mapa, però a moltes passes de distància a través del bosc, veiem els topògrafs de la legió romana (enviats abans d'hora per l'Imperi).



Aquesta situació sorprèn l'Astèrix i l'Obèlix; a més, amb tant de moviment, els senglers s'han tornat molt sensibles a totes les visites.



Però alguns visitants obliden que qualsevol agressió contra el medi natural (per petita que sembli) pot tenir greus conseqüències a la llarga... I a vegades, també, fins i tot a molt curt termini...





Finalment han sortit els resultats de l'estudi d'impacte: els druides-biòlegs lligats pels romans diuen que la via "Imperial-II" no farà mal ecològic.



Ami no em convenci pas això: no cal ser druida per adonar-se que una via d'aquesta mena sempre afecta greument l'entorn natural.

Hi passen tants vehicles i tanta gent, que els fums i el soroll contaminen l'aire, la terra i les plantes; i els animals fugen espantats dels caus on viuen:



BEEURKI!



I a més: pel que heu vist sembla que volen fer passar la via per un atretlac a última hora.

Ah sí, eh? Doncs tinc una idea perquè la gent ho pugui saber.



Creus que ho podràs fer?

Tingues-ho per fet, Asterix!

Els ja deuen saber de què parlen, oi?

L'Asterix i l'Obelix vigilen els romans pel bosc, i després expliquen a en Panoramix per on els han vist prendre mesures. Amb això, en Panoramix fa un mapa de la vall, indicant el lloc autèntic per on els romans volen fer...



...passar la nova via "Imperial-II" (la variant).

Això arruïna el pulmó natural de la zona.

El públic queda indignat amb l'exposició de l'autèntic mapa.

Quina vergonya!



Quina falta ens fa aquesta variant?

La vall és que la necessitem!

Tant els costa, d'entendre-ho?

HI HA DIVERSOS ACTES, COM ARA UN PLE (PLE DE BERÒ) A LA JUNTA DE LA CIUTAT, I DEBATS CRUS:





I TAMBÉ
HI HA
MANIFES-
TACIONS:



